

2026年玉溪市人民医院住院医师规范化 培训招收简章

一、医院简介

玉溪市人民医院 昆明医科大学第六附属医院 全科医学院，始建于1950年，至今走过了76载的风雨历程。1994年，被原国家卫生部授予三级甲等医院。2015年、2020年、2025年分别通过三级甲等医院复审。

工作用房占地面积100亩，建筑面积16.97万平方米，资产总额13.57亿元，编制病床1500张，内设42个临床科室，10个医技科室，17个行政后勤科室。



医院在岗职工2299人，其中编内职工1057人，编外职工1242人，正高135人、副高310人、中职1129人，博士10人，硕士423人。享受国务院政府特殊津贴人员1人，享受省政府特殊津贴及云南省有突出贡献的优秀专业技术人员5人。云南健康卫士1人，“兴滇英才支持计划”名医专项（云岭名

医、省名医专项) 6 人、青年人才专项 2 人；云南省名中医 1 人；云南省高层次卫生计生技术人才医学领军人才 1 人、医学学科带头人 1 人、学科后备人才 3 人；云南省中青年学术技术带头人 1 人、技术创新人才培养对象 1 人；省委联系专家 1 人、市委联系专家 6 人；玉溪市有突出贡献的优秀专业技术人员 5 人；“兴玉英才支持计划” 高端人才培养激励 5 人、刚性引进人才 16 人、兴玉名医 38 人、兴玉信息化及信息产业拔尖人才 1 人、市属单位在职干部专业化学历提升 1 人；玉溪市中青年学术带头人 26 人；云南省卫生健康行业经济管理后备领军人才 1 人、云南省卫生健康委员会经济管理后备领军人才 2 人。

获国家自然科学基金项目 12 项、省级项目 81 项、厅级项目 77 项、市级项目 233 项，云南省科学技术进步奖 4 项、省卫生科技成果奖 10 项；全院共计发表论文 2668 篇，SCI 收录论文累计 151 篇。

2025 年医院门诊 167 万人次，出院 9.56 万人次，手术 3.25 万台次，其中三四级手术 1.47 万例，平均住院日 7.15 天，DRGs 组数 706 组，CMI 值 1.37。

二、培训基地简介

医院是云南省第一批国家级住院医师规范化培训基地，现有 20 个专业。自 2015 年以来，累计招收学员 881 名（不含专硕），现阶段在培学员 218 人，多年来住培结业考核通过率均在 90% 以上。全科专业基地下设 1 个协同医院 2 个基层实践基地。

自 2016 年开始承担昆明医科大学本科全程化教学任务，

2022年，昆明医科大学结合办学实际，依托医院成立昆明医科大学全科医学院。医院还承担昆明医科大学和大理大学博、硕士研究生培养任务，2013年至今共培养研究生179人，目前在培研究生67人。现有带教教师1000余人，2025年累计接收各类学生、学员2600余人。

临床技能模拟培训中心面积3000余平方米，集教学、培训、考核等多功能为一体。图书馆馆藏纸质图书近4万册，电子图书700余万册，提供知网、万方、大医、维普和迈特思创5个中、英文信息检索系统服务。

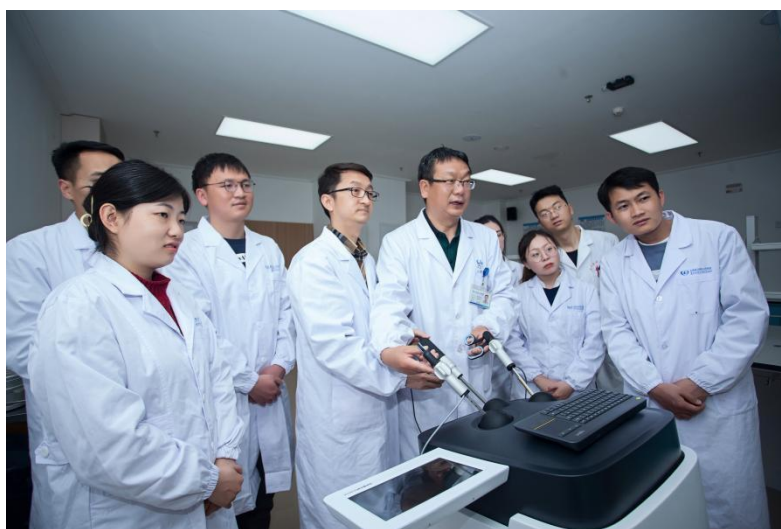

三、招收对象及招收计划

(一) 招收对象

符合临床、口腔、中医类别医师资格考试报考条件规定专业范围应、往届本科及以上学历医学毕业生，或已取得《执业医师资格证书》需要接受培训的人员。以应届本科毕业生为重点，向来自县级及以下基层医疗卫生机构委派培训对象倾斜。

1.社会学员：指没有与任何单位签订人事或劳动合同的医学毕业生。培训期间根据培训年限签订培训协议，培训结束后自主择业。

2.单位委培学员：委派单位在编职工或与单位签订正式聘用合同的职工，符合住院医师规范化培训招收条件，培训结束返回原单位。培训期间，我基地与送培单位、学员本人签订三方委托培训协议。

3.学位衔接学员：昆明医科大学、大理大学招收的2025级临床医学专业学位硕士研究生。

4.订单定向学员：由省毕业后医学教育委员会办公室统筹安排到各基地。

5.本单位学员：经人事招聘正式进入我单位的聘用人员。

(二) 招收计划

1.招收专业：20个，详见下表：

序号	专业名称	序号	专业名称
1	全科	11	检验医学科
2	妇产科	12	耳鼻喉科

3	儿科	13	放射科
4	麻醉科	14	骨科
5	精神科	15	神经内科
6	内科	16	外科
7	超声医学科	17	外科（泌尿外科方向）
8	口腔全科	18	外科（心胸外科方向）
9	急诊科	19	外科（神经外科方向）
10	皮肤科	20	眼科

2.招收人数：65人（详见下表），各专业录取名额将根据各专业培训容量、报名和考核情况择优录取，其中紧缺专业：全科、儿科、妇产科、麻醉科、急诊科将在同等条件下优先录取，并且可在不突破医院总招生计划数的情况下，增加招录人数。

序号	专业	2026年招生人数 (人)	备注
1	全科	14	紧缺专业
2	儿科	1	紧缺专业
3	妇产科	2	紧缺专业
4	麻醉科	2	紧缺专业
5	急诊科	2	紧缺专业

6	其他专业（内科、超声医学科、口腔全科、皮肤科、检验医学科、耳鼻喉科、放射科、骨科、神经内科、外科、外科（泌尿外科方向）、外科（心胸外科方向）、外科（神经外科方向）、眼科、精神科）	44	根据实际报名及考核情况调整各专业名额，择优录取
	合计	65	

四、招收安排

（一）网上报名

7月13日11:00-7月27日23:00，申请培训人员（含专硕研究生）可登录云南卫生健康人才网进行网上报名，具体步骤详见“操作手册”（手册可在报名开始时在系统登录页面左下角“通知公告”中下载）。

（二）现场确认、资格审核

7月29日上午8:30-11:30，携带下述资料到玉溪市人民医院1号楼21楼东区教学管理部2101室进行现场确认、资格审核：

- 1.填报信息完整且正确的“云南省住院医师规范化培训报名表”（网报后双面打印，一式一份，黑笔签名）。
- 2.本人身份证原件及正反面复印件一份（复印于同一面A4纸上），原件审核后返还本人。

3.本人学历、学位证书(从本科学历到最高学历的全部学历、学位证书)原件及复印件一份,原件审核后返还本人。

4.已取得执业医师资格证书的需携带原件及复印件一份,原件审核后返还本人。

5.小一寸蓝底彩色免冠近照2张,照片背后标明报考专业、姓名。

6.单位委培学员(含订单定向学员)需提交由送培单位出具的单位委托培养证明(见附件,须填写完整并加盖单位公章)原件一式一份,报名表填报的信息须与委托培养证明所述信息保持一致。

7.其他资料(有则提供,非必备):英语四六级证书、获奖证书等相关纸质材料。

(三) 考核和录取

医院招录考核分为笔试和面试,总成绩笔试占60%,面试占40%,具体安排请查看招录安排表。

1.笔试:7月29日下午15:00-17:00,考试内容为以临床医学综合知识为主。

2.面试:7月30日全天,由各专业基地组织,主要考察学员专业知识掌握情况、临床能力(含临床技能操作)及综合素质。

3.体检:笔试、面试结束后,拟录取学员需提供二级甲等及以上医院按公务员招录体检标准体检报告,到玉溪市人民医院教学管理部报到,报到相关要求将另行通知。

4.录取：根据考生填报的专业志愿、考试成绩、体检结果等择优录取；录取名单将及时在医院官网及学员报名群内进行公布。

招录安排表：

日期	时间	内容	对象
7月13日 11:00-7月27日 23:00	7月13日 11:00-7月27日 23:00	网上报名	符合报名条件的学员
7月29日	08:30-11:30	现场确认、资格审核	社会学员、单位委培学员、订单定向学员
	15:00-17:00	笔试	
7月30日	待通知	面试	社会学员、单位委培学员
8月20日	8:30-11:30	报到	拟录取的全部学员
	14:30-17:30		
8月21日-31日	待通知	入院培训	

(四) 特别提醒

根据国家和省卫生健康委相关规定，请报考者充分知晓以下重要事项：

1.报考者应如实填写网报信息，凡不按要求报名、网报信息误填、错填或填报虚假信息，造成不能考试或录取的，后果由报名者自行承担。在网络报名截止日期前，报考者可自行修

改网报信息，具体操作联系网报平台处理。请报名者提供准确的联系电话，以便及时联系。

2.在培训招收工作中弄虚作假的培训申请人，一经查实，将被立即取消本次报名、录取资格。

3.对录取后不按要求报到或报到后退出、终止培训者（含在培学员参加全日制研究生学历教育录取并就读），自终止培训起3年内，不得报名参加住院医师规范化培训，除如数退还已享受的相关费用，还需按以上已享受费用的50%缴纳违约金。

4.请报考人员务必确认无退出或终止培训等记录以及所报志愿，并随时关注医院发布的消息和公告，服从医院招录工作安排。招录过程中无故缺席相关审核、笔试、面试、报到等环节者，视为个人原因主动放弃报考资格，基地不承担任何责任，且因此产生的损失由报考者自行承担。

5.如遇国家或我省住院医师规范化培训相关政策调整，住培学员及委培单位应服从新法规或新政策。

五、培训期间学员待遇

医院严格按照中央财政和省财政住培专项资金相关文件标准考核发放学员补助，补助金额逐年递增，发放标准：社会人6500-8200元/月（含五险一金、大病保险），单位人3500-4500元/月。全体学员按本院职工待遇办理就餐卡，发放工作服，定期组织文体活动和优秀学员评选，医师资格考试首考通过给予一次性奖励500元/人。紧缺专业（全科、儿科、精神科、妇产科、麻醉科、急诊科）学员一次性发放专项补助3600元/人。社

会人学员购买五险一金和大病保险。执医注册在我院且获得独立值班授权的学员根据值班情况发放相应补助。

(一) 社会人补助发放详情 (单位: 元)

学员类型	年级	财政专项补助 (每月)	住宿补助 (每月)	生活补助 (每月)	社会人专项补助 (每月)	五险一金、大病保险 (每月)	其他
社会人	一年级	2633	300	600	1600	1300+	紧缺专业学员一次性发放 3600 元/人 (紧缺专业: 全科、儿科、精神科、妇产科、麻醉科、急诊科); 医师资格考试首考通过一次性奖励 500 元/人
	二年级	2633	300	900	1900	1300+	
	三年级	2633	300	1600	2300	1300+	

(二) 单位人补助发放详情 (单位: 元)

学员类型	年级	财政专项补助 (每月)	住宿补助 (每月)	生活补助 (每月)	其他
单位人	一年级	2633	300	600	紧缺专业学员一次性发放 3600 元/人 (紧缺专业: 全科、儿科、精神科、妇产科、麻醉科、急诊科); 医师资格考试首考通过一次性奖励 500 元/人
	二年级	2633	300	900	
	三年级	2633	300	1600	

六、信息发布

申请住院医师规范化培训的人员根据云南省卫生健康委员会及云南省卫生健康人才交流中心官网发布的公告通知进行报

名。请扫描下方二维码，加入“2026 玉医住培招生 QQ 群”以便及时沟通相关信息。



七、联系方式

玉溪市人民医院 教学管理部住培招生联系人：许老师

联系电话：0877-2026101

联系地址：玉溪市红塔区聂耳路 21 号，玉溪市人民医院 1 号楼 21 楼 2109 室 教学管理部

邮政编码：653100

玉溪市人民医院住院医师规范化培训基地

2026 年 7 月 9 日

附件

单位委托培养证明

玉溪市人民医院：

_____同志，性别：____，身份证号：_____系

我单位职工，拟于2026年9月—2029年8月，在玉溪市人民医院以委托培养方式进行住院医师规范化培训的学习，培训专业：_____，培训期间切实保证学习时间，严格遵守住院医师规范化培训管理规定。

单位联系部门：_____

单位联系人：_____

单位联系电话：_____

特此证明。

委托培养单位（公章）

2026年 月 日

