

2026 年华宁县人民医院助理全科医生培训 招收简章

根据《云南省卫生健康委办公室关于开展 2026 年云南省住院医师规范化培训和助理全科医生培训招收工作的通知》要求,华宁县人民医院现面向全省招收 2026 年助理全科医生培训(以下简称“助培”)学员 20 名。

一、招收计划

助理全科医生(西医类)20 人。

二、培训期间薪酬待遇

(一)享受中央财政补助经费 14400 元/人/年。

(二)享受省级财政补助经费 1 万元/人/年。

(三)医院与助培人员的社会人签订《云南省劳动合同》,参照我院编外人员管理,享受固定工资、养老、工伤、生育、失业、医疗保险,应发工资 1734 元/月,保险费约 400 元/月(由个人承担,每年基数会有调整)。此外,社会人还享受我院的工会福利待遇。单位人须提供所在单位的收入证明,如单位人的所有收入之和低于我院同等资历医师收入的,不足部分由我院给予补助。

(四)享受基地定额绩效,标准是每月 500 元(按出勤天数计算)。

(五)培训结束后,取得相关合格证和助理医师资格证者,如我院有相关科室愿意留用,而本人也同意者,可聘用到我院工作,按编外人员管理。

(六)医院为助理全科医生培训学员提供免费住宿。

三、招收安排

（一）招收对象

- 1.热爱医疗卫生事业，品德良好，遵纪守法；
- 2.临床医学专业三年全日制高职（专科）毕业，拟在或已在社区卫生服务中心、社区卫生服务站、乡镇卫生院、村卫生室等基层医疗机构从事全科医疗工作的人员，包括应届毕业生以及有培训需求的往届毕业生；或已取得《执业助理医师资格证书》需要接受培训的人员。以应届专科毕业生为重点，向农村基层医疗卫生机构倾斜（不含中医类和中西医结合类）。

（二）报名条件

报名者具有中华人民共和国国籍，享有公民的政治权利，遵守中华人民共和国宪法和法律，道德品行良好，身心健康。具体为：

1.应届毕业生条件

（1）学历要求：高等医学院校全日制医学专业专科学历，录取报到时未取得毕业证者，将取消录取资格。

（2）专业要求：临床医学类。

（3）具有正常履行培训岗位职责的身体条件。

2.往届毕业生条件

（1）专科学历、专业及身体条件同应届毕业生；

（2）其他要求：具有《执业助理医师资格证书》者优先。

（三）培训时间

助理全科医生培训年限为 2 年(2026 年 9 月 1 日至 2028 年 8 月 31 日)

(四) 网上报名

1.指定由云南卫生健康人才网(www.ynwsjkrc.cn)统一发布报考流程、相关公告、各培训基地招生简章等

2.2026 年 7 月 13 日 11:00 至 7 月 27 日 23:00 期间,申请培训人员登录云南卫生健康人才网进行网上报名,点击首页“考试报名入口”,再点击“云南省住院医师规范化培训和助理全科医生培训管理系统”入口进入报名系统登录页面,具体步骤详见“操作手册”(手册可在报名开始时在系统登录页面左下角“通知公告”中下载)。

(五) 现场确认

1.时间:2026 年 8 月 3 日, 08:00-11:30; 14:30- 17:00 。

2.地点:华宁县中医医院六楼科教科办公室。

3.报名人员须携带以下相关资料:

①《助培报名表》一份(网报成功后打印),完成审批手续后由培训基地留存。

②身份证、毕业证、学位证等相关证明材料原件及复印件各一份,原件审核后返还本人。

③如已取得执业医师资格证书的需携带原件及复印件一份,原件审核后返还本人。

④单位委派人员须出具加盖单位公章的同意送培证明。

(六) 招录程序

1.招录考试

① 笔试：2026年8月4日 08:30-09:30，地点为华宁县人民医院门诊三楼会议室（一）。

② 面试：2026年8月4日 10:00--18:00，地点为华宁县人民医院门诊三楼会议室（二）。

③ 心理测试：2026年8月3日， 08:00-11:30； 14:30-17:00，地点为华宁县中医医院六楼临床思维技能实训室。

2.考试内容：笔试（临床医学综合知识）、面试（结构化+专业知识测评）、心理测试。

3.健康体检

① 参照《云南省公务员考试录用体检标准》进行体检，费用自理（大约330元）。

② 时间：2026年8月5日 08:00-11:00。

③ 地点：华宁县人民医院医技楼四楼健康体检中心。

4.招录要求

① 按综合成绩从高分到低分依序确定招收人员，综合成绩并列的，按笔试成绩排序；若并列，采取加试方式解决，现场公布成绩。

② 前20名若公示无异议，体检合格，给予招收。公示期内，若前20名中有人退出，可往下递补。

③ 对录取后不按要求报到或报到签订培训协议后退出、终止培训者(含在培人员参加全日制研究生学历教育)，自终止培训起2年内不得报名参加助培，除全部退还已享受的

相关费用，还需按以上已享受费用的 50%作为违约金。

四、医院简介

华宁县人民医院始建于 1951 年，2009 年按照县委、县政府的安排部署，华宁县人民医院与华宁县中医医院实行“一套班子，两块牌子”的联合经营模式，华宁县 120 急救站挂靠在华宁县人民医院。目前医院是一所集医疗、教学、科研、预防保健、计划生育技术指导、康复与急救于一体的二级甲等综合性医院、爱婴医院；是华宁县医共体牵头医院，职工医保、居民医保、工伤保险定点、商业保险定点医院，与省、市多家三甲医院结成联盟医院；是国家助理全科医生培训基地，昆明理工大学、云南中医药大学、保山医专等教学医院。目前医院儿科、妇产科、老年病科获得云南省省级临床重点专科建设项目，神经外科、骨科、消化内科、心血管内科、呼吸科获得玉溪市临床重点专科建设项目，2019 年通过云南省县级综合医院“提质达标”验收评审；2019 年胸痛中心通过国家级、省级验收挂牌，危重新生儿救治中心、危重孕产妇救治中心通过省级验收，2020 年通过国家 PCCM 项目验收、2021 年完成创伤中心、卒中中心验收。2024 年通过第二阶段提质达标，2025 年临床服务五大中心一次性通过省级验收，目前建立省级专家工作站 25 个；承担着全县 19 万人的医疗、预防保健、急诊急救和卫生人才培养等工作。

华宁县人民医院新院位于华宁县宁洲街道办事处泉乡路下段山口村路口，占地面积 60 亩，总建筑面积 43076.56 平

方米，共投资 1.8 亿元，历时 3 年，于 2015 年 5 月完工，同年 6 月 1 日搬迁入新址营业，新院按照“二甲”标准建设，功能齐全，布局合理、设施完善，环境优美，被评为全国基层医院优秀建筑之一，获得玉溪市三星园林单位，医院以优质的医疗水平、先进的硬件设施和以人为本的服务理念为患者创造了良好的就诊条件，医院年门诊量近 35 万人次，年治愈出院病人达 2 万人次，服务辐射到周边县、市区。近年来曾有 60 余人受到省、市、县相关部门的表彰，医院先后多次获得玉溪市卫生系统“文化建设先进单位”、县人大授予的“为人民服务先进单位”等称号。



县医院编制床位 350 张，实际开放床位 400 张，设有 5 间层流手术室、2 间产房、新生儿病床 14 张、ICU 病床 5 张、感染科病床 30 张、血透治疗床 15 张。两院共设编制 298，

现两院实有 535 人，编内 284 人，编外 251 人，卫生技术人员有 469 人，其中医生 181 人（执业医师 146 人，执业助理医生 9 人），注册护士 246 人，药剂 21 人、检验 18 人，病理技术 2 名、医学影像技术 8 名、康复技术 5 名、口腔技术 1 名。有高级职称 72 名，中级职称 130 名，初级职称 263 名。本科学历 333 人，专科 164 人，中专及以下学历为 38 人。



医院现配置有 1.5T 磁共振、DSA、64 排 CT、32 排 CT、口腔 CT、DR、移动 DR、小 C 臂、骨密度检测仪、彩超、动态心电图、动态血压监测仪、全自动大生化仪、凝血检测仪、血栓弹力图检测仪、血球分析仪、血气分析仪、全自动微生物检测仪、核酸检测相关仪器、脑电图、电子胃肠镜、进口电子支气管镜、进口关节镜、体外冲击波碎石机、进口钬激光、输尿管（软）硬镜、膀胱镜、尿流率检测仪、进口腹腔镜、超声刀、电刀、麻醉机、自体血液回输机、13 台血透机、2 台透析滤过机、1 台床旁透析机、碳 13 呼气检测仪、进口显微镜等各种先进医疗设备，基本满足常规诊疗需要。医院信息化建设实现了 EMR 电子病历无纸化、电子化，已实施医院 HIS 系统、LIS 系统、PACES 系统模块，相关软件功能进一步完善，并实现了系统间的互联互通。

近年来医院大力发展业务，目前开设有普外科、胸外科、骨科、泌尿外科、神经外科、心内科、呼吸内科、神经内科、消化内科、内分泌科、肾内科、风湿免疫科、中医科、老年病科、妇科、产科、儿科、康复医学科、急诊科、全科医学科、口腔科、眼耳鼻喉科、皮肤科等专业，并开展相应疾病的诊疗、手术，如腹腔镜胆囊切除术、开胸手术、四肢骨折手术、脊柱手术、关节置换手术、关节镜手术、泌尿系结石微创手术、前列腺电切除手术、开颅手术、心脏起搏器植入术、妇科腔镜手术、剖腹产手术、胃肠镜下的治疗、血液透析、腹膜透析等治疗。

展望未来，全院干部职工信心百倍，医院将持续加强医

院管理，提高医疗质量，确保医疗安全，改善就医环境，争创人民满意、放心的医院。

2017年4月通过“云南省助理全科医生培训基地”的评审，培训容量核定为：50人/2年。2017年招收4人，2018年招收16人，2019年招收7人，2020年招收12人，2021年招收15人，2022年招收16人，2023年招收17人，2024年招收23人，2025年招收25人，现在培学员48人，有专门的培训人员住宿区。

五、培训基地及专业基地简介

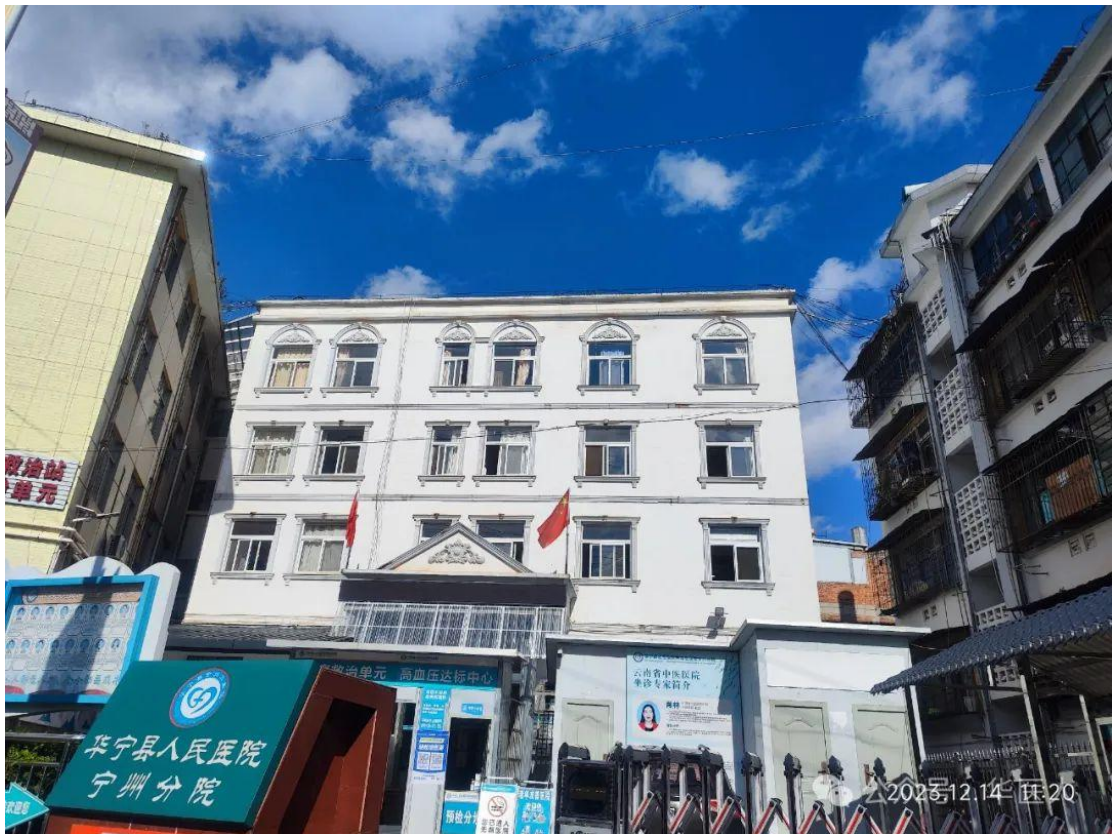

华宁县宁州卫生院是一所由政府举办，是集医疗、预防、保健为一体的国家一级乙等的医疗机构。单位占地面积共914.19平方米，建筑面积共2894.8平方米，核定编制68名，实有人员107人（其中编内66人、编外41人），专业技术

人员 96 人，其中高级职称 23 人、中级职称 19 人、初级职称 49 人、未定职称 5 人。执业医师 28 人、助理医师 9 人、执业护士 43 人、执业药师 3 人。医院核定病床数 30 张，实际使用床位 36 张，开设 5 个全科门诊（包括慢性病接诊室）、外科门诊、接种门诊、妇产科门诊、中医康复科、B 超室、心电图室、化验室、X 光室，内、儿科住院部、公共卫生科，消毒供应室、洗衣房、中、西药房、库房、信息统计室、收费室等科室。服务辖区八万余人，开展了以下诊疗服务：内、儿科常见多发性疾病的诊治及住院治疗；妇科门诊开展了放环、取环、人工流产、药物流产、宫颈微波治疗、宫颈癌前筛查，中医药服务，儿童免疫接种、及相关预防接种，公共卫生科履行预防保健、妇幼保健及公共卫生均等化服务。

从 2019 年成为华宁县人民医院助理全科医生培训基地的协作医院后，为认真贯彻落实中央、省、市、县深化医药卫生体制改革的相关精神，不断加大医院软、硬件设施和设备投入力度和人才培养力度，陆续更新添置了一批适合我院发展的医用设备，实现了医院的财务、药房、库房、后勤实行了计算机网络化管理。目前，我院医疗设备主要有：飞利浦 HD111 超声诊断仪 1 台、十二导联日本光电心电图机 2 台、X 光诊断仪 1 台、迈瑞 BS-380 全自动化学分析仪 1 台、尿液分析仪 2 台、19 项、26 项全血细胞分析仪各 1 台，电解质分析仪 1 台、电脑测血糖仪 1 台、胎心监护仪 1 台、微波治疗仪 1 台、4 台多参数多功能心电监护仪、吸痰仪 1 台、

制氧机 1 台等现代化医疗设备。能满足广大患者的检查需求，尤其通过 2009 年上级项目资金支持，医院两栋业务楼得以改造翻新，院容院貌焕然一新，就医环境舒适优雅。医护质量整体发展提高，得到辖区就医群众信任和好评。

六、培训管理和质量保障措施

（一）按照要求建立完善了管理实施办法、招收考核实施办法以及培训内容与标准等，规范化培训体系基本形成，更新了《助理全科医生培训基地制度流程汇编》并制作成册。

（二）结合医院实际，进一步规范医院科教研工作管理，调整华宁县人民医院科研教学委员会，由院长担任培训工作第一责任人，统筹协调基地培训工作，组建起一套独立、完整的临床实践教学管理和科研管理网络，推进培训工作的持续开展。

1.各带教科室按期开展入科教育、教学查房、小讲课、病例讨论、理论培训等工作。

2.严格执行出科考核和综合考核等工作。

3.科教科每个月按照《华宁县人民医院助理全科医生培训基地标准理论课程和技能培训课程》的通知要求举行培训，规范助理全科医生的理论和技能培训，确保所有学员均熟练掌握相关知识和操作技能。

4.各带教老师组织规范的教学查房，悉心指导培训学员，并指导培训学员完成技能操作，带教严格规范。培训学员临床科室病历书写、基层实践基地的健康档案书写规范，技能

操作能按照要求完成，按照培训标准完成培训内容，《云南省住院医师规范化培训登记手册（助理全科）》填写规范。

七、联系方式

联系人：刘燕

联系电话：13759060488（微信同号）

邮箱：hnxrmyykjk@126.com

地址：华宁县中医医院六楼科教科办公室

