

砚山县人民医院

2026 年助理全科医生培训招收简章



一、医院简介

砚山县人民医院成立于 1950 年 1 月，是一所集医疗、预防、保健、教学、科研为一体的二级甲等综合医院，承担着全县人民群众急危重症、疑难杂症的救治任务，是全县危急重症孕产妇、急危重症新生儿、传染病救治定点医院；是砚山区域内医疗服务中心和业务培训指导中心；昆明医科大学海源学院、红河卫生职业学院、云南经济管理学院、云南医药健康职业学院、楚雄医药高等专科学校等多所学校的临床实习医院和昆明卫生职业学院临床教学医院，也是云南省助理全科医生培训基地，基地近三年助理医师资格考核通过率均在 90% 以上，助培结业考通过率达省级平均水平。

医院占地面积 120 亩，业务用房 11 万平方米。编制床位 499 张，实际开放病床 767 张。共有职工总数 796 人。配置有西门子原装进口 1.5T 超导核磁、西门子原装进口双源螺

旋 CT、DSA 等先进医疗设备。胸痛中心、卒中中心、创伤中心、危重孕产妇救治中心、危重新生儿救治中心五大中心建设通过了国家和省级的评审验收，肿瘤防治、慢病管理、微创介入、麻醉疼痛、重症监护“临床服务五大中心”顺利通过省级评审验收。

二、招收信息

(一) 招收专业： 西医助理全科

(二) 招收人数： 20 人，订单定向和社会学员均可报考

(三) 培训模式： 按照《助理全科医生培训标准（2020 年版）》的要求在医院相应科室和基层实践基地轮转培训；

(四) 培训时长： 2 年（2026 年 9 月-2028 年 8 月）

三、报名条件和流程

(一) 报名条件

1.临床医学专业三年全日制高职（专科）毕业生，应届、往届均可；

2.身体健康，符合国家公务员体检标准；

3.单位人（已有工作的人员）需所在单位同意送培。

(二) 报名时间和方式

1.报名时间： 2026 年 7 月 13 日 11:00-7 月 27 日 23:00。

2.报名方式： 登录云南省住院医师规范化培训和助理全科医生培训管理系统(<http://39.129.31.214:81/portal/login>)进行网上注册报名，具体步骤详见“操作手册”（手册可在报名开始时在系统登录页面左下角“通知公告”中下载）。

(三) 现场审核

1.时间：2026年7月28日-7月30日，每天上午08:00-11:30，下午14:30-17:30。

2.地点：砚山县人民医院门诊六楼科教科。

3.需带材料：

(1) 报名表、身份证、毕业证（与医学相关的全部学历证书）原件及复印件各一份。

(2) 已取得助理执业医师资格的，还需携带助理执业医师资格或成绩单原件及复印件各一份。

(3) 单位人还需带所在单位加盖公章的同意送培意见书。

(四) 考试安排

1.笔试：2026年7月31日上午09:00-11:00，在医院门诊五楼多媒体教室，迟到15min者取消考试资格；

2.操作：2026年7月31日14:30开始，在医院门诊五楼临床技能中心，请考生14:00准时到场抽取考试顺序。

3.考试内容：

(1) **笔试：**内科学和诊断学相关知识。

(2) **操作：**换药术、心肺复苏术、医患沟通（病史采集）。

4.成绩计算（保留到小数点后2位）：综合成绩=笔试成绩×50%+操作成绩（换药30%+心肺复苏术30%+医患沟通40%）×50%。

以上考核项目单项成绩均按照百分制考核。

(五) 体检

1.时间：2026年8月10日前完成。

2.地点：砚山县人民医院体检楼 2 楼体检科（因特殊原因不能到院体检者出具二级甲等及以上医院体检报告）。

3.标准及费用：参照《公务员录用体检通用标准(试行)》及相关规定执行，体检费用由考生自行承担。

（六）录取及报到

1.录取：根据既定招收计划，依据考生考试综合成绩由高至低排序，遵循择优录取原则确定拟录取名单。如因考生体检结果不合格、个人放弃录取资格等特殊情形，致使其无法按时参加后续培训的，将按照综合成绩排名顺序依次递补，直至完成招生计划。

2.报到：录取学员 2026 年 8 月 25 日到医院报到和参加入院教育，9 月 1 日正式进入轮转培训。

四、培训管理和质量保障措施

医院严格按照《云南省住院医师规范化培训管理办法（试行）》《云南省助理全科医生培训实施方案(试行)》《助理全科医生培训标准（2020 年版）》《助理全科医生培训基地评估指标（2024 年版）》和《砚山县人民医院助理全科医生培训管理办法(修订)》《砚山县人民医院助理全科医生培训师资管理办法（修订）》《砚山县人民医院助理全科医生培训学员管理办法(修订)》《砚山县人民医院助理全科医生培训经费管理办法（试行）》等文件规定，认真组织助理全科医生培训。培训采取全脱产连续培训，总时限为 2 年，培训期间严格轮转安排和培训质量监控，学员实行“双导师”制管理，病房轮转期间，协助管床数不少于 3 张，并严格按照要求参加医院和科室组织的教学查房、小讲课、病例讨论、

专题讲座和技能培训等教学活动。

五、培训期间薪酬待遇

1.委托培训学员培训期间原人事（劳动）、工资关系不变，并按规定享受助理全科医生培训期间的相关待遇。

2.在医院食堂就餐者，享受本院职工同等就餐待遇。

3.医院免费提供住宿，统一安排在职工周转房，水电费自理。

4.医院按规定为社会学员购买五险（个人部分自己承担）。

5.学员在培训期间的待遇包括财政补助、医院补助和科室绩效三部分，按月核发，具体执行标准如下：

（1）财政补助：24400元/人/年（其中中央财政补助14400元/人/年，省财政补助10000元/人/年）。

（2）医院补助：单位人（含订单定向）1200-2400元/人/年。社会学员取得执业助理医师资格证者14400元/人/年，无助理执业助理医师资格证者9600元/人/年。

（3）科室绩效：取得助理医师资格证者给予科室医生平均奖的10%，未取得助理医师资格证者给予科室医生平均奖的5%。

6.激励措施：

（1）给予一次性（首考）通过助理医师资格考核助培学员一次性奖励1000元/人；

（2）给予一次性（首考）通过助培结业考核助培学员一次性奖励1000元/人；

（3）医院每年评选优秀助培学员，并给予优秀助培学员一次性奖励500元/人。

六、其他要求

(一) 根据有关规定，对在培训招收工作中弄虚作假的培训申请人，取消其本次报名、录取资格；对录取后不按要求报到或报到签订培训协议后退出、终止培训者，自终止培训起2年内不得报名参加助培，除全部退还已享受的相关费用外，还需退还已享受费用的50%的违约金。

(二) 申请培训人员应确认所报志愿并保证其无退出或终止培训等记录，同时随时关注所报培训基地发布的消息和公告，服从培训基地招收工作安排。招收过程中无故缺席相关审核、考试、面试、报到等环节者，视为个人原因主动放弃，并承担相应责任。

七、联系方式

地址：砚山县兴城北片区砚康路，砚山县人民医院门诊楼6楼科教科。

电话：杨老师 18087673375（微信同号）

邮箱：462368238@qq.com



医院环境、业务风采及助理全科医生培训 剪影

一、医院环境



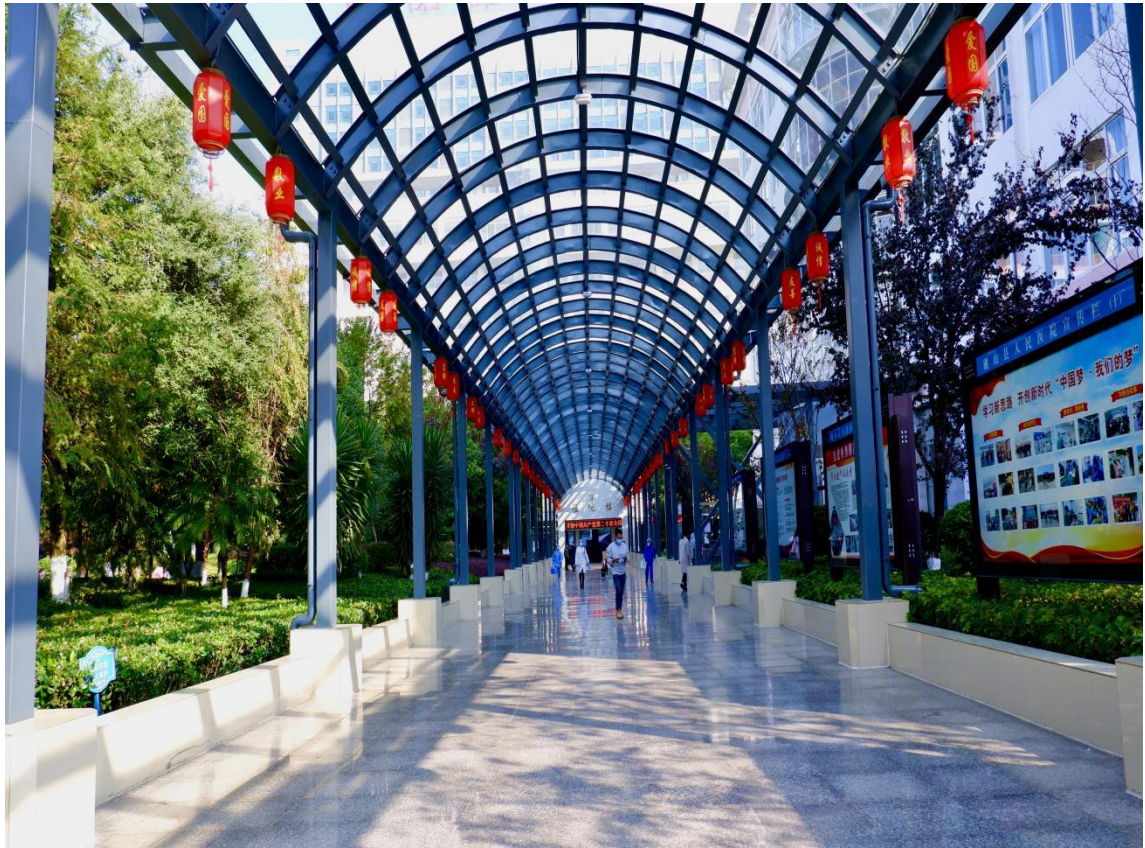

二、医院业务风采

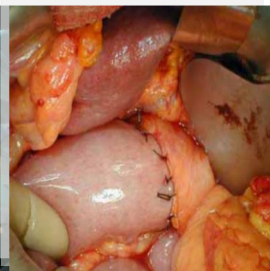

胆管癌患者行胰十二指肠切除术及胆肠吻合术

腹腔镜下结肠癌根治术

膝关节交叉韧带重建术

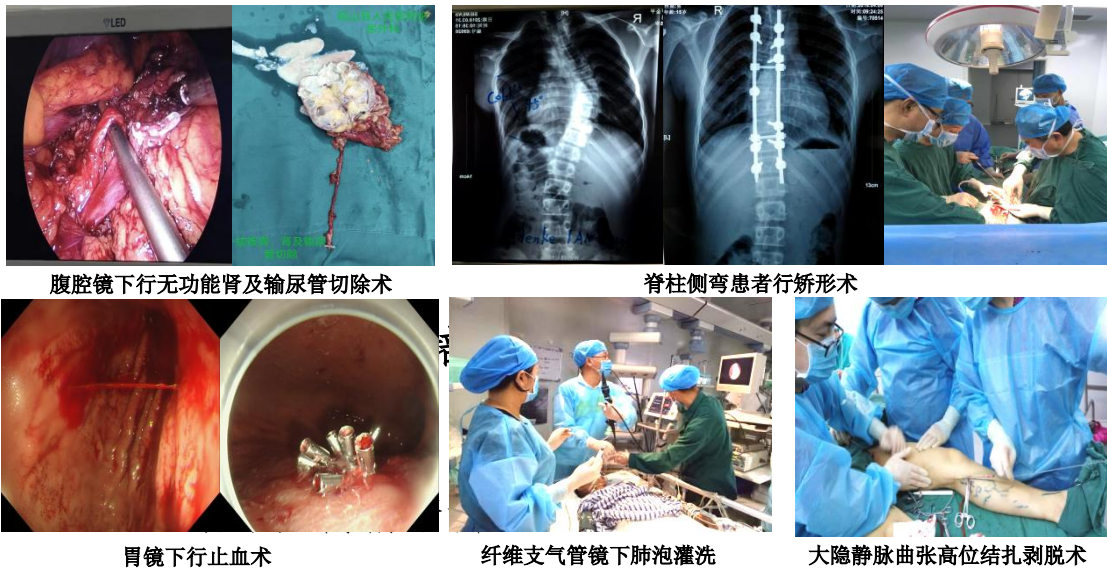

腹腔镜下行无功能肾及输尿管切除术

脊柱侧弯患者行矫形术

胃镜下行止血术

纤维支气管镜下肺泡灌洗

大隐静脉曲张高位结扎剥脱术

三、助理全科医生培训剪影

(一) 院级培训



理论培训

操作培训

(二) 年度综合考核



理论考核



病史采集与病例分析



技能操作



体格检查

(三) 科室轮转培训

1. 教学查房



2. 病例讨论与出科考核



病例讨论



出科考核

3. 实操训练



骨髓穿刺



腹腔穿刺

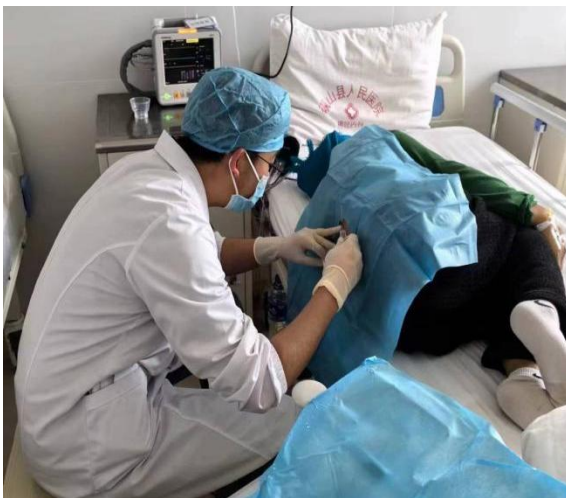

腰椎穿刺



胸腔穿刺

三、保障措施

(一) 舒适优美的住宿环境

住房布局：两室一厅一厨一卫一阳台



(二) 先进的教学设备

医院投资建设了标准化的临床技能中心，总面积 1275.7 平方米，投资 320 余万元，涵盖基本技能训练区、专科技能训练区、综合技能训练区、虚拟技能训练区和多站式考试中心 5 个功能区。设有多媒体教室、图书/电子阅览室、基础护理实训室、急救技能实训室、外科实训室、模拟手术室、模拟 ICU、模拟产房等 13 个培训室。配置有智能急救训练及考核系统、分娩综合训练系统、临床思维训练系统和高级自动心肺复苏模拟人、综合穿刺模型、气管插管模型、妇产科检查模型、分娩机转模型等先进的教学培训、考核系统和模

拟教学设备 150 余台套，为临床模拟教学、技能考核等提供了先进的技术条件和环境。



部分模拟教学模型

(三) 标准化临床技能中心



砚山县人民医院临床技能中心规划平面图

